

PRINCIPALES DATOS ENCUESTA ASECH

“Radiografía del Emprendedor chileno”

Con motivo de la celebración del Día nacional del Emprendimiento, la Asociación de Emprendedores de Chile en colaboración con Mujeres del Pacífico, realizó una encuesta a emprendedores de todo el país, cuyos resultados dieron forma al estudio llamado “Radiografía del emprendedor chileno”. Las cerca de 615 respuestas, arrojaron los siguientes resultados principales.

DEL TOTAL DE LOS EMPRENDEDORES ENCUESTADOS:

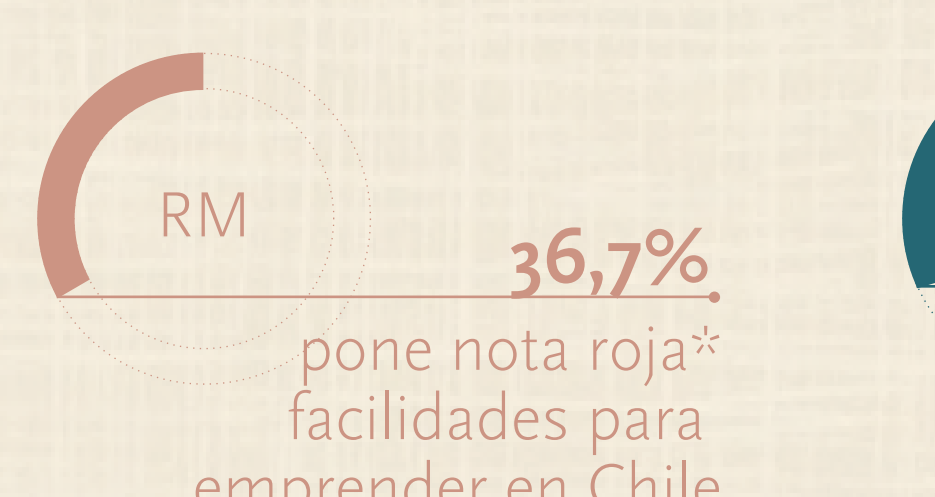
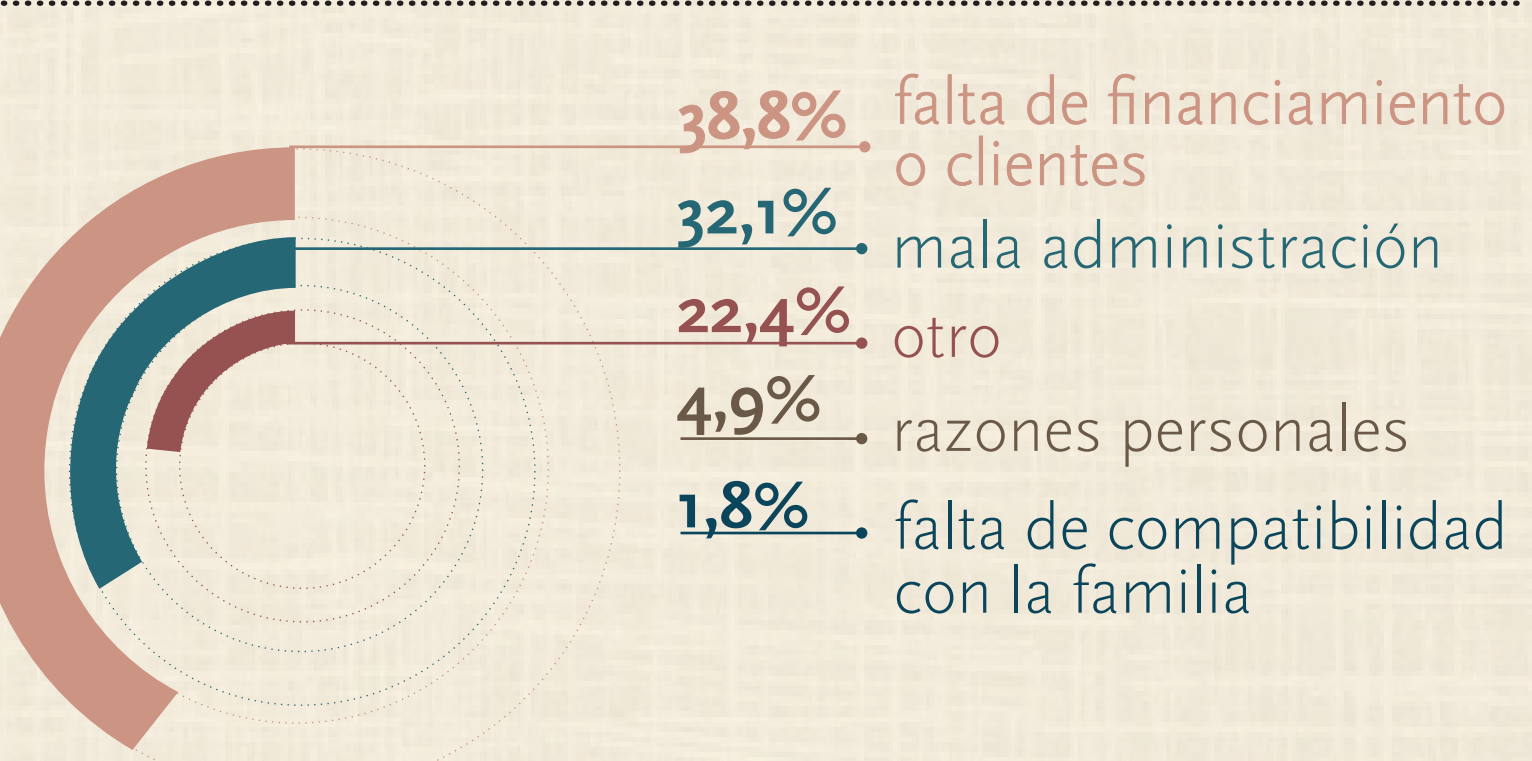
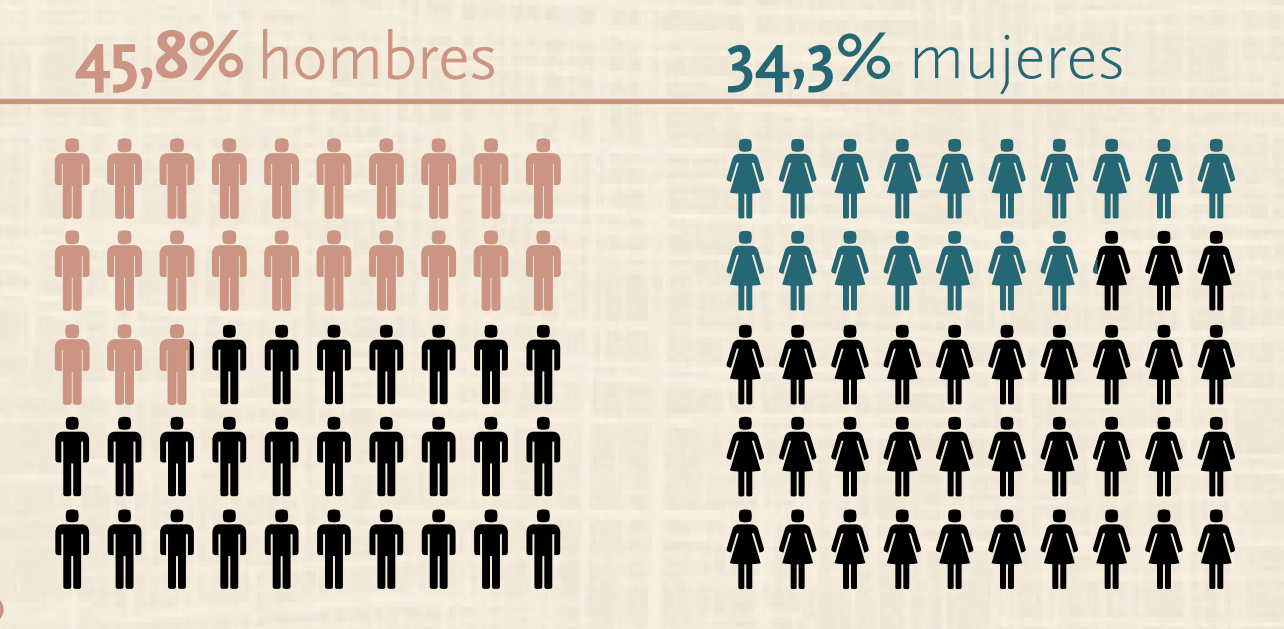
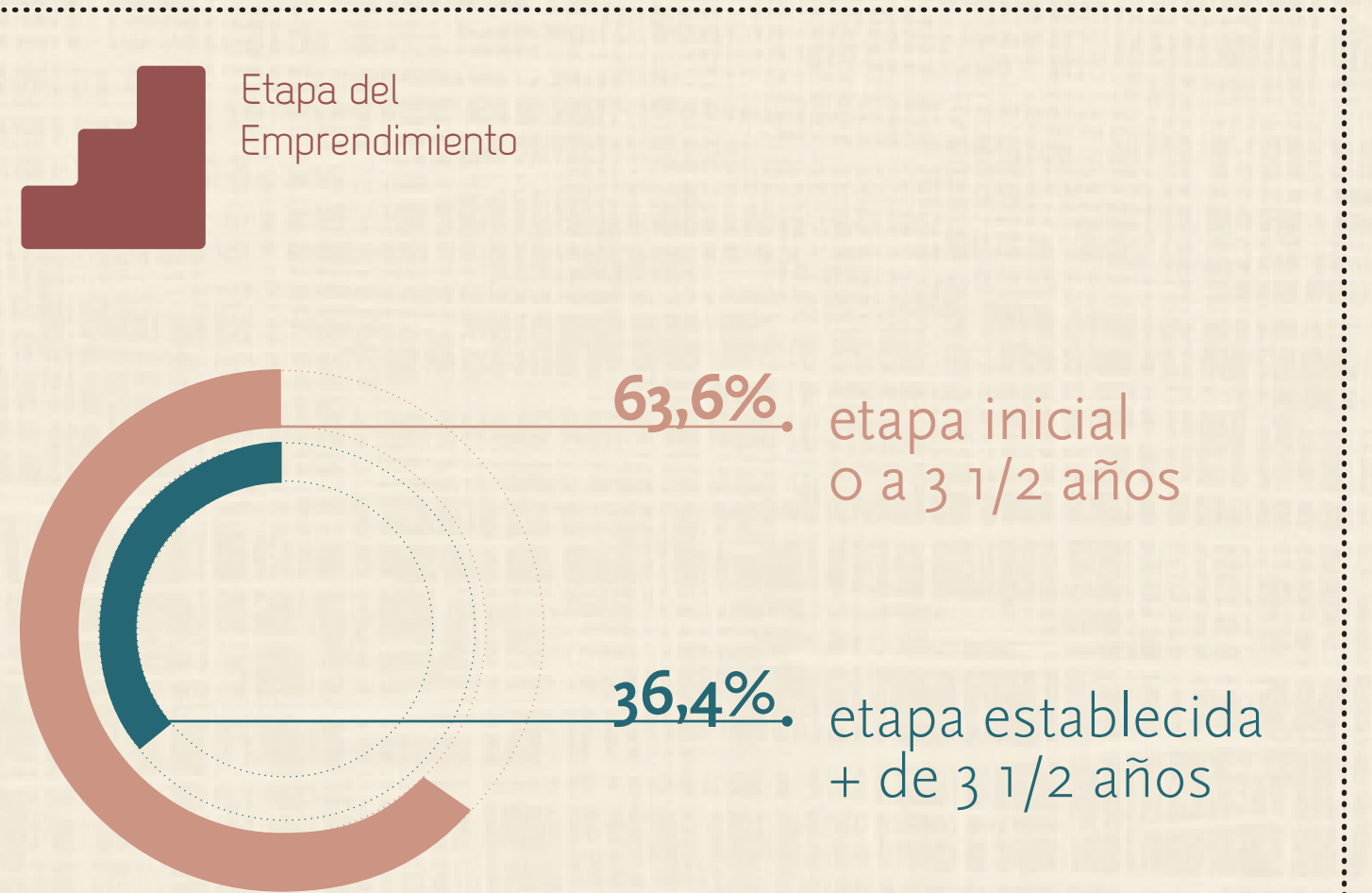
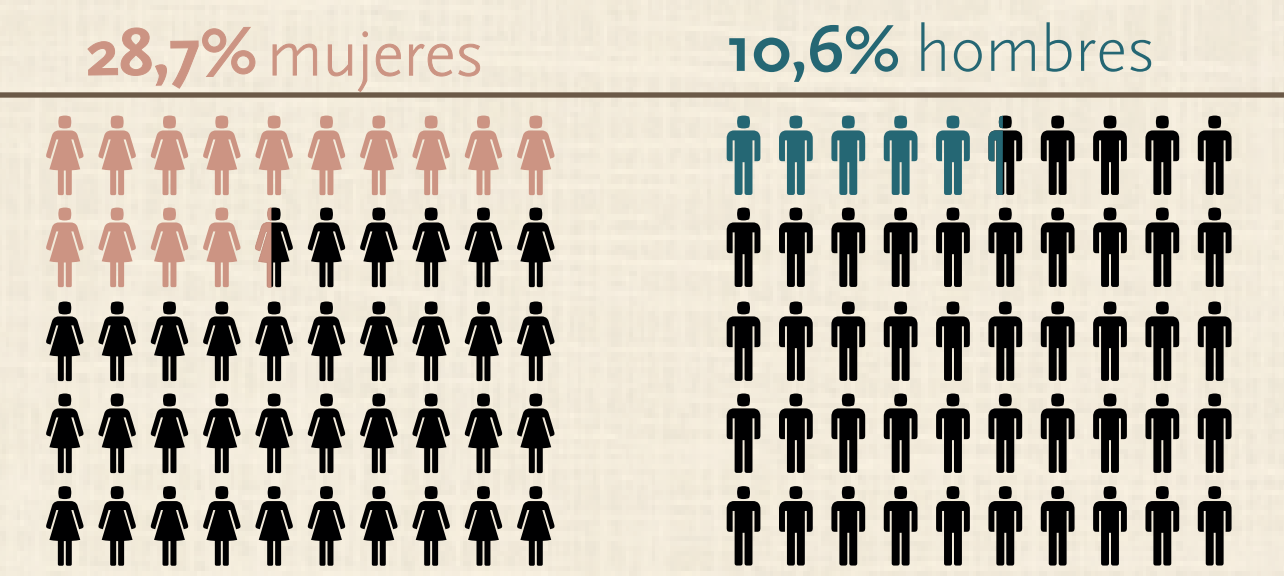
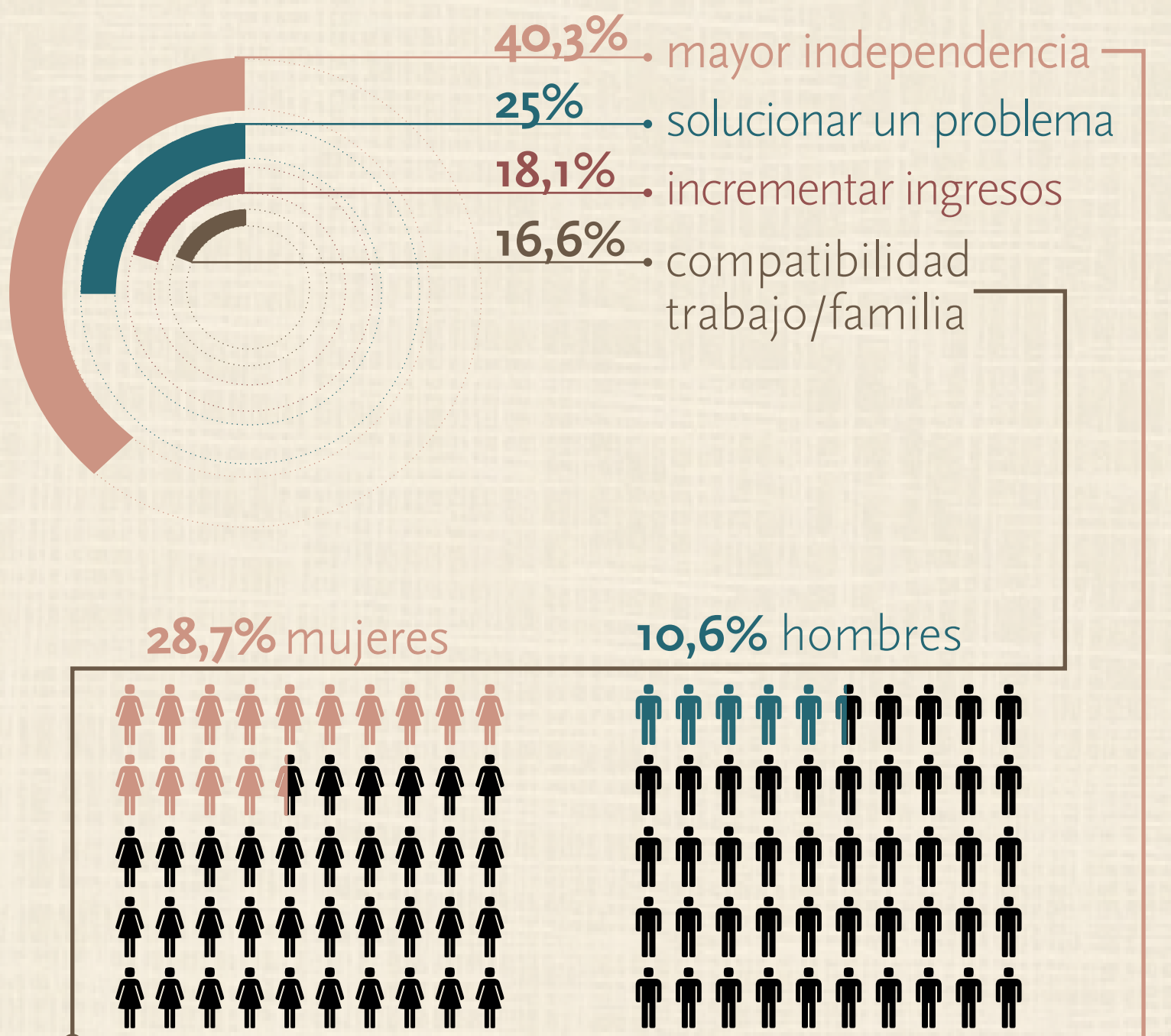
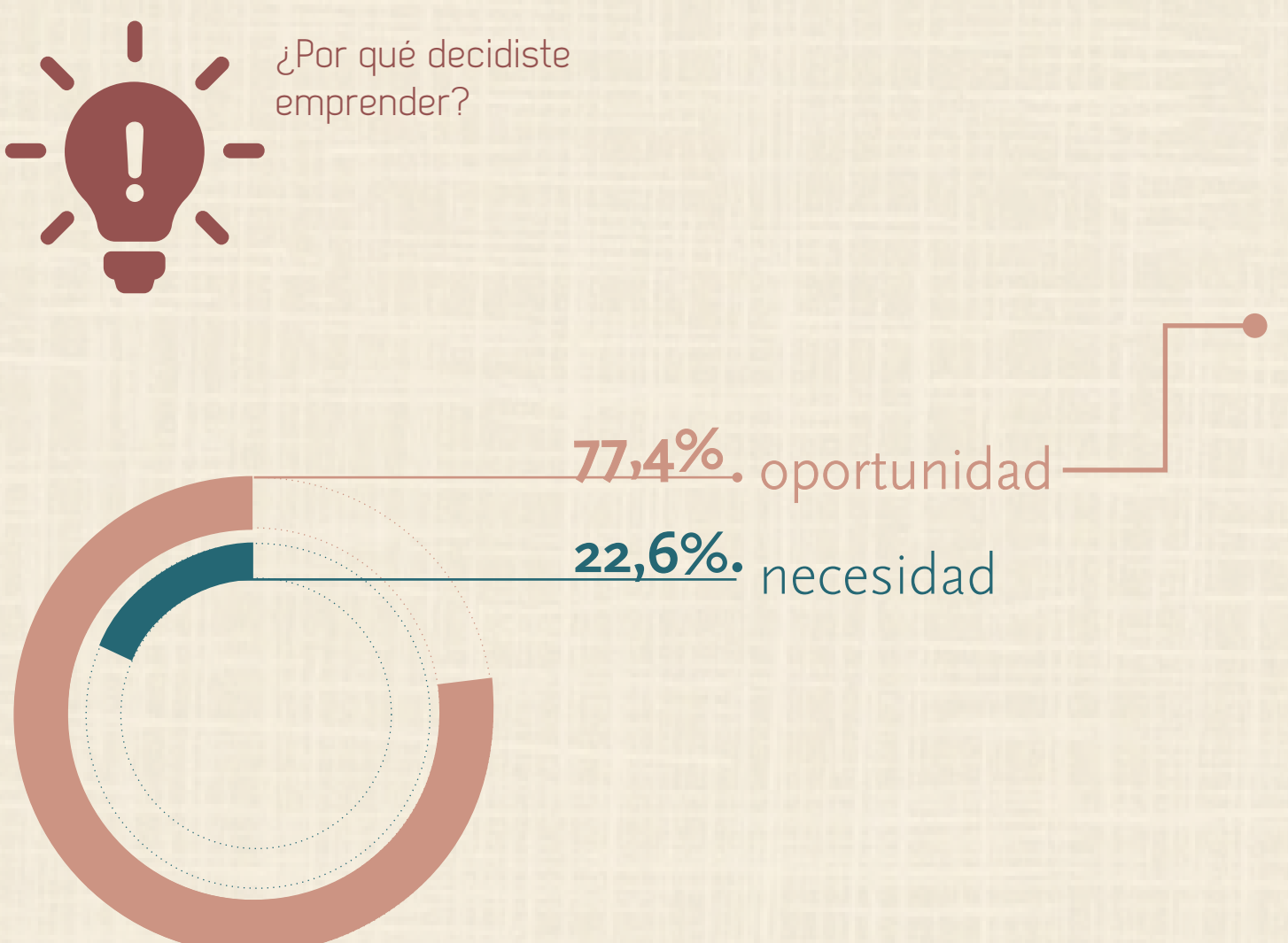
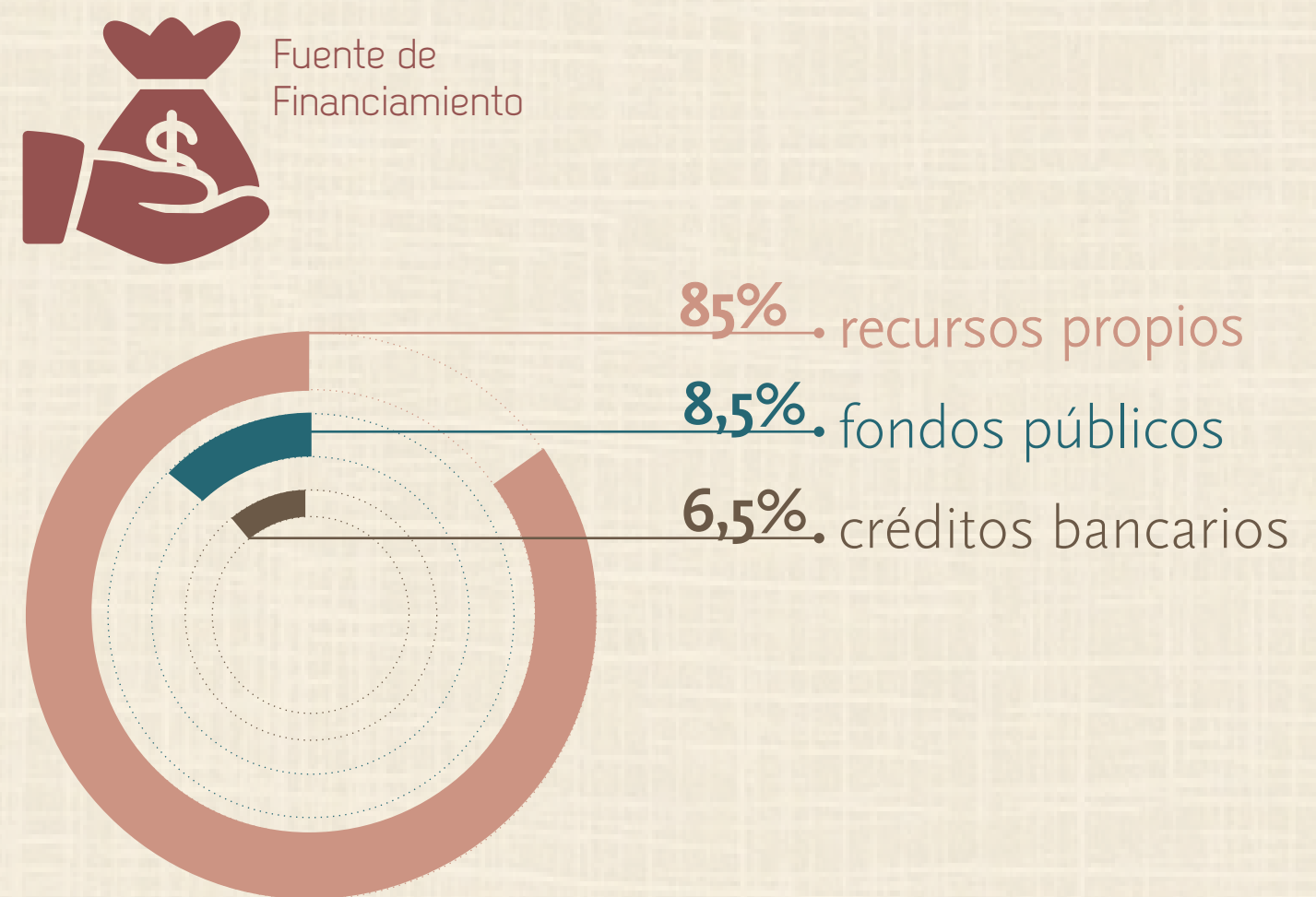
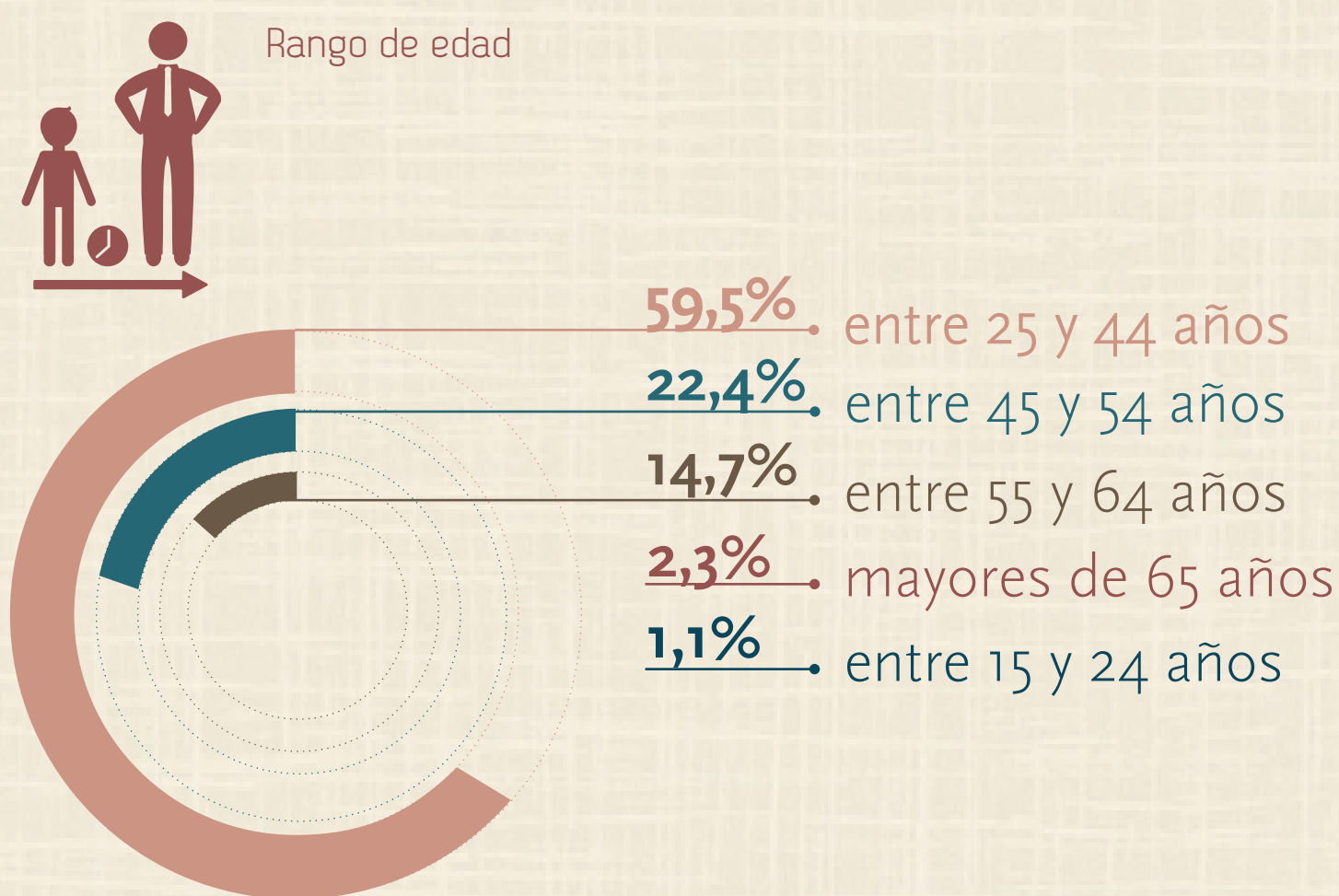

*notas de 1 al 7, de 1 a 3 se considera nota roja